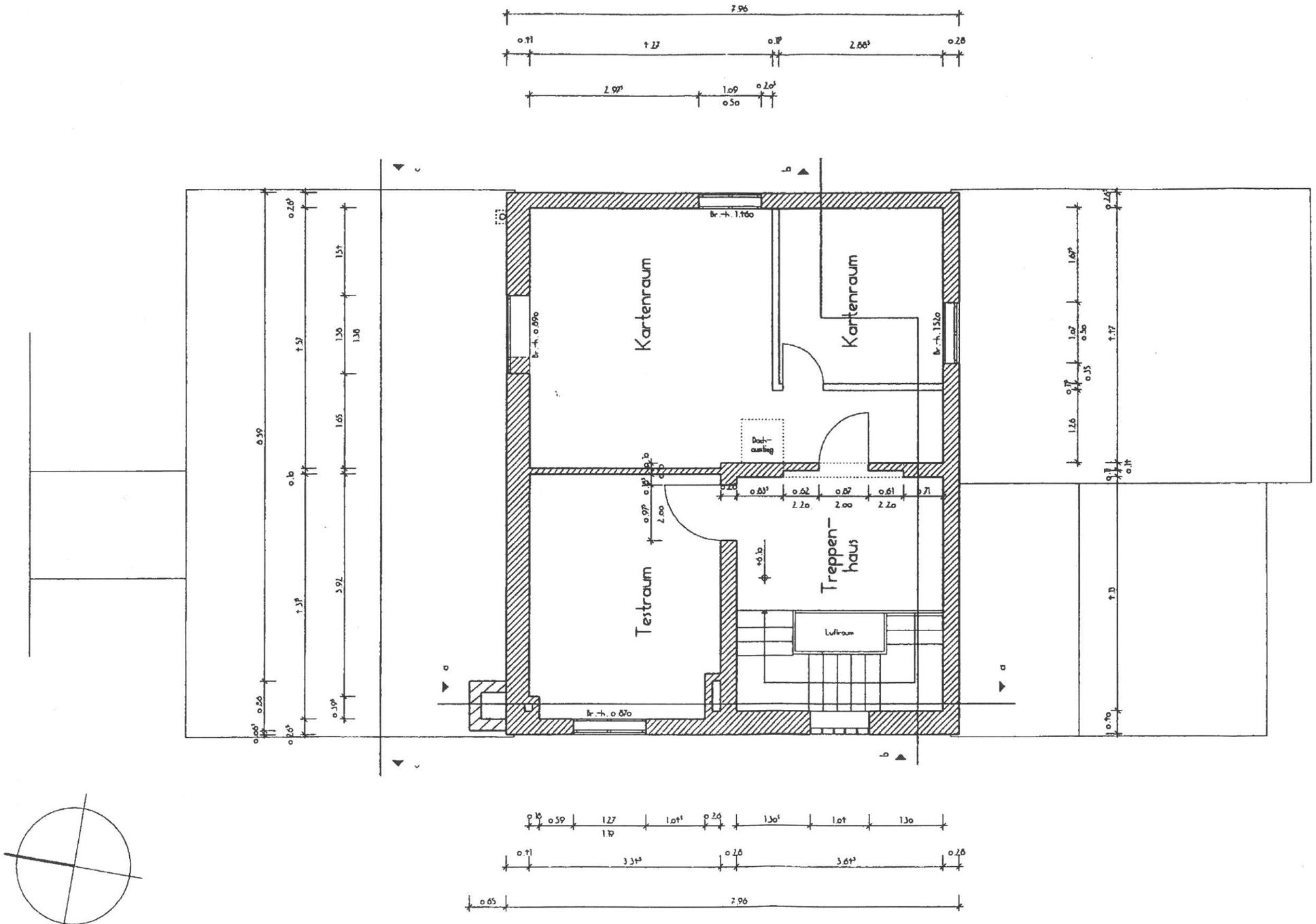

vorhandener Originalbestand

nicht mehr vorhandener Originalbestand

spätere Ergänzungen

Rektorwohnhaus, Celle, Sägemühlenstr. 7

Grundriss 2. Obergeschoss M. 1:100