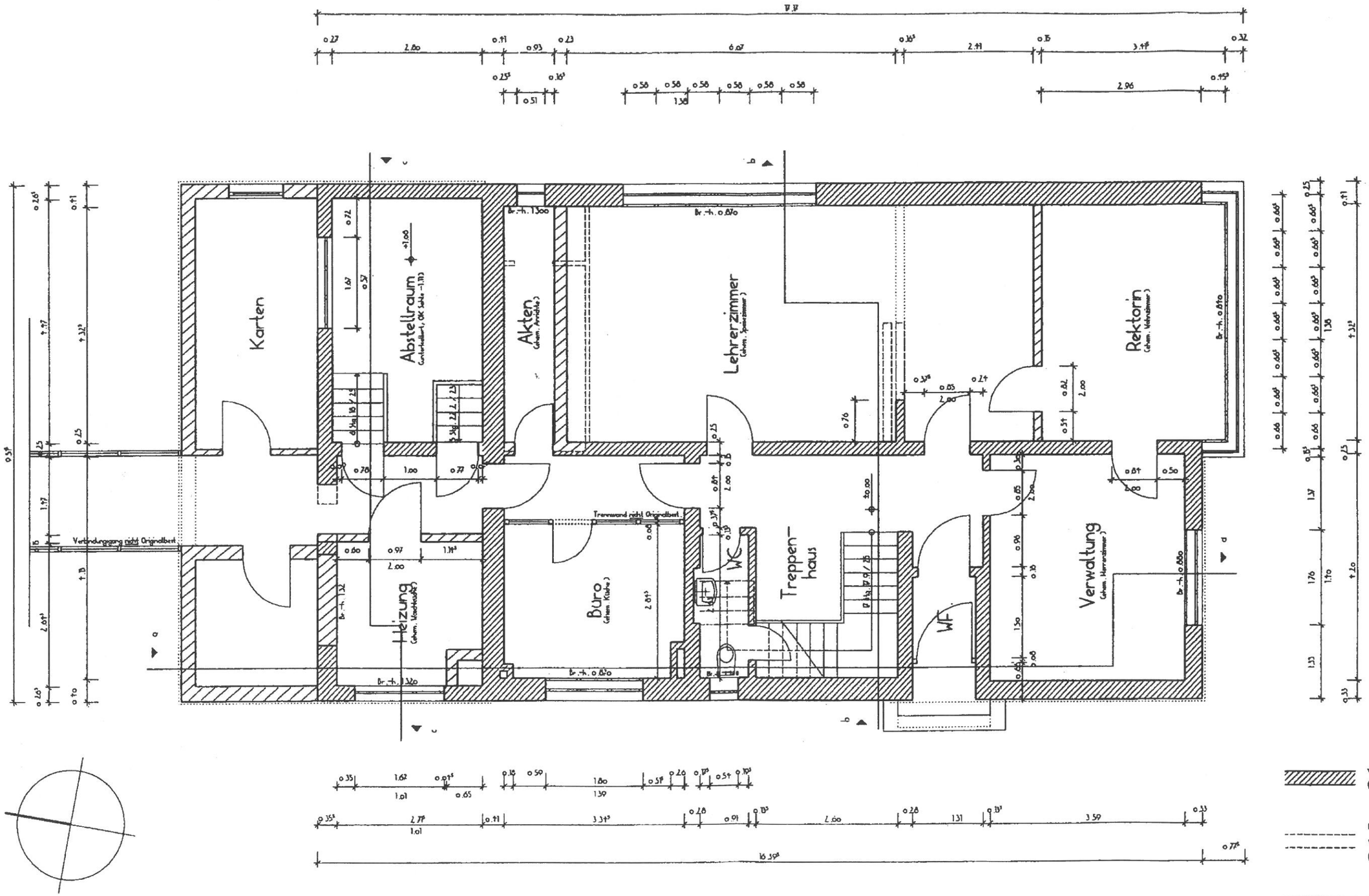

vorhandener Originalbestand

nicht mehr vorhandener Originalbestand

spätere Ergänzungen

Rektorwohnhaus, Celle, Sägemühlenstr. 7

Grundriss Erdgeschoss M.1:100