2018 Architekturmuseum TU Berlin

Inv. Nr. 32937
N.N.
Amtsgericht und Gefängnis, Neuhaus/Oste
Lageplan 1:250. Aufriss Ostansicht 1:100
Druck: Lithographie farbig auf Karton
49,1 x 64,8 cm

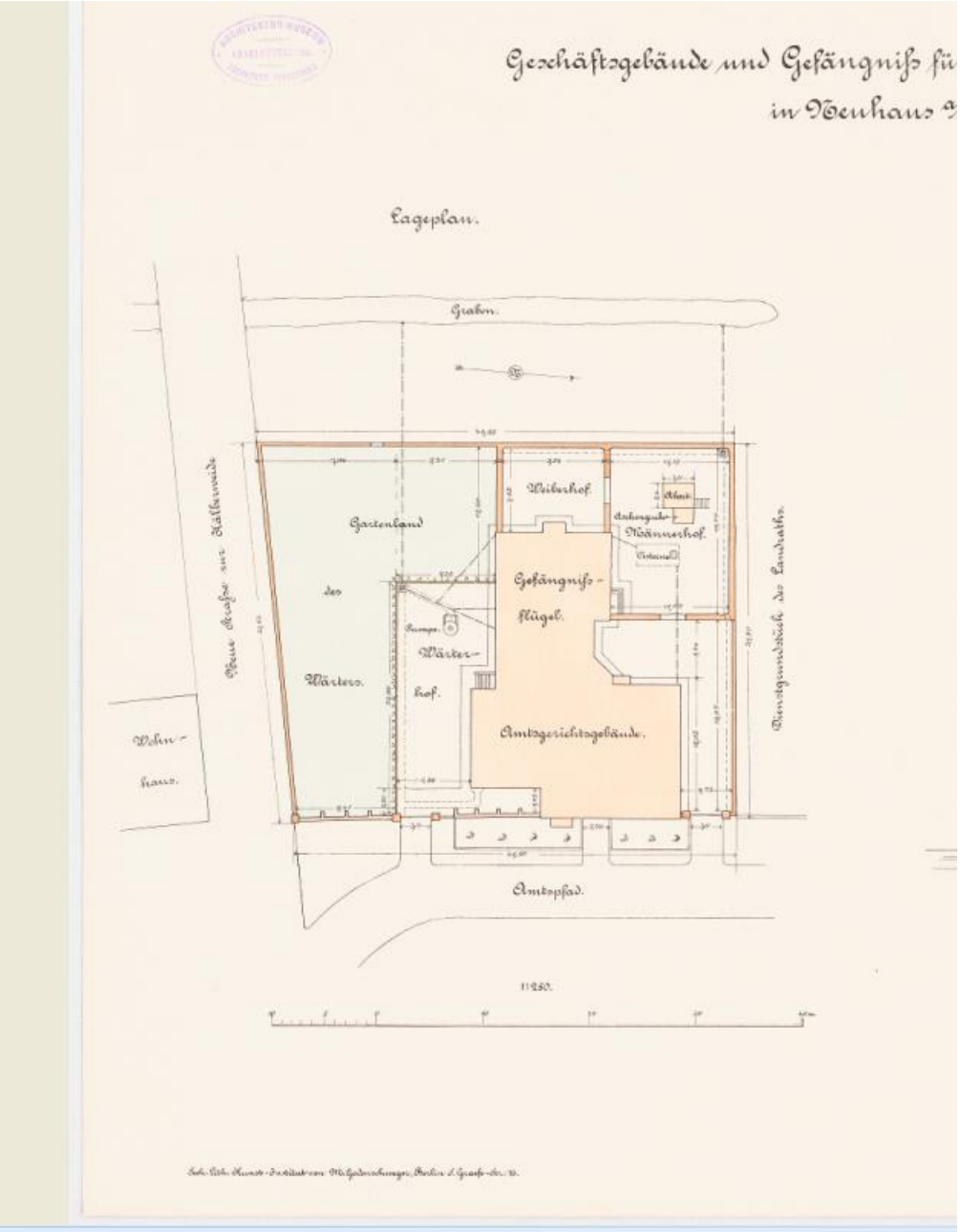

Ostansicht.

Inventarienzeichnung.
Blatt 3.

ARCHITEKTEN-VEREIN
ARCHITEKTEN-HAUS
BERLIN

Geschäftsgebäude und Gefängniß für das Königliche Amtsgericht in Neuhaus a/ Oste.

Lageplan.

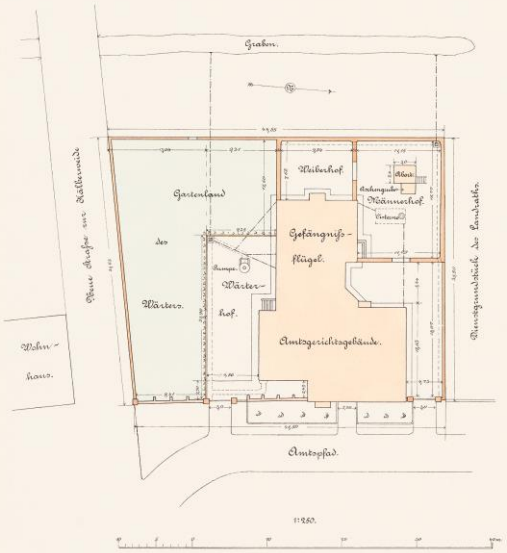

Ostansicht.

1:100.

Stade und Neuhaus a/O. im April 1896.

Der Baurath: ges. König.

Der Regierungsbaumeister: ges. Sorchke.

Lith. Lith. Anst. v. Wilh. Greve u. Sohn, Berlin S. Grenzstr. 32.

1113.