Colnrade FStNr. 14 und 14 "Holtesche" - Suchschnittprospektion MNr. NLD-OL 2018-067

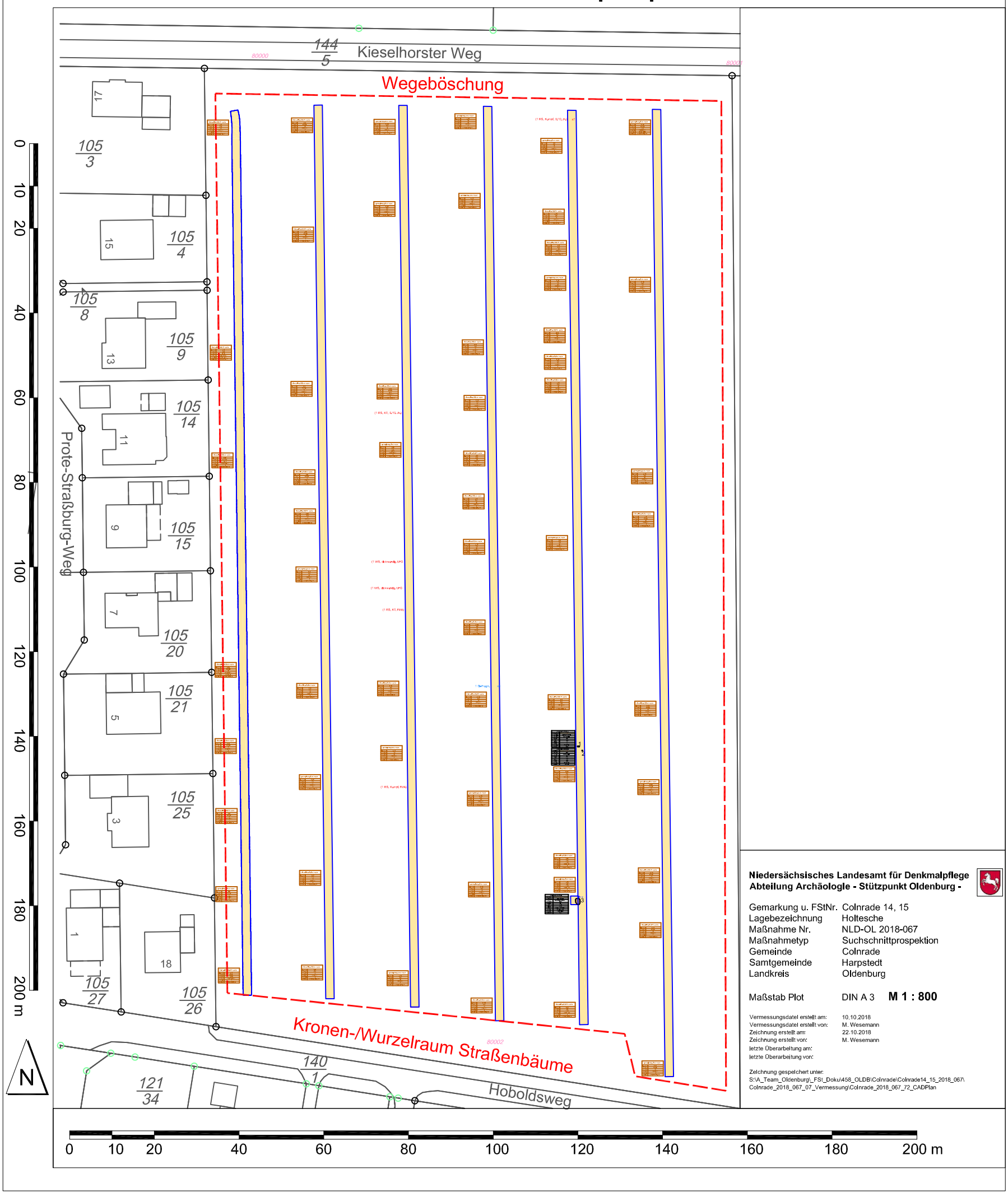

Niedersächsisches Landesamt für Denkmalpflege
Abteilung Archäologie - Stützpunkt Oldenburg -

Gemarkung u. FStNr.	Colnrade 14, 15
Lagebezeichnung	Holtesche
Maßnahme Nr.	NLD-OL 2018-067
Maßnahmetyp	Suchschnittprospektion
Gemeinde	Colnrade
Samtgemeinde	Harpstedt
Landkreis	Oldenburg
Maßstab Plot	DIN A 3 **M 1 : 800**

Vermessungsdatei erstellt am:	10.10.2018
Vermessungsdatei erstellt von:	M. Wesemann
Zeichnung erstellt am:	22.10.2018
Zeichnung erstellt von:	M. Wesemann
letzte Überarbeitung am:	
letzte Überarbeitung von:	

Zeichnung gespeichert unter:
S:\A_Team_Oldenburg_FSt_Doku\458_OLDB\Colnrade\Colnrade14_15_2018_067\Colnrade_2018_067_07_Vermessung\Colnrade_2018_067_72_CADPlan