Burg Dinklage DG

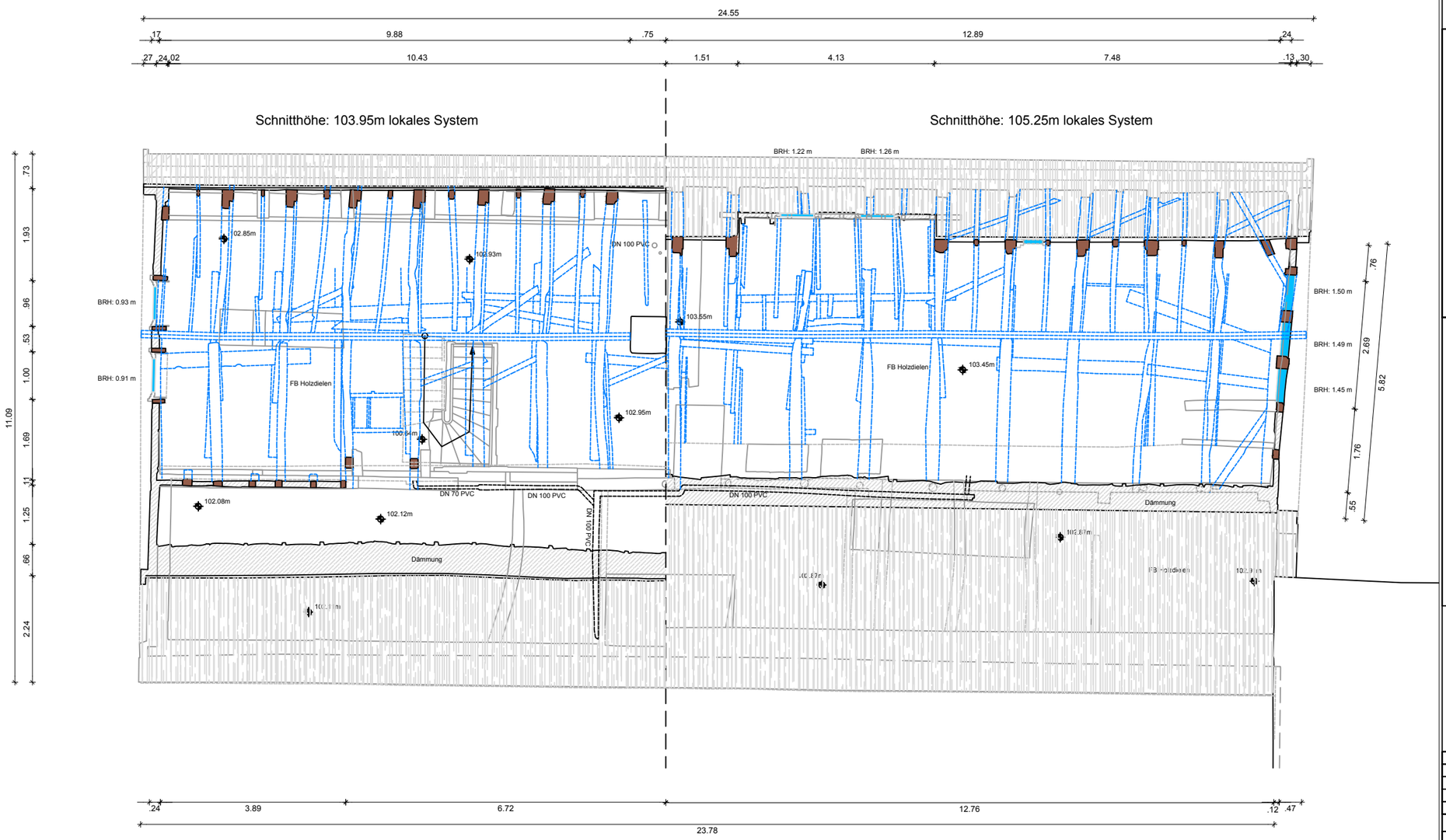

Alle Maße sind eigenverantwortlich am Bau zu prüfen!
Für die Maße der Bauantragszeichnung wird, hinsichtlich der Richtigkeit der im Ansatz gebrachten Maße, kein Gewähr übernommen.

" Die Zeichnung ist unser geistiges Eigentum. Sie darf gemäß § 1.2 und ff. Urh.G und BGB ohne unsere schriftliche Genehmigung weder vervielfältigt und unbefugt verwertet, noch Dritten zu Einsicht überlassen oder in sonstiger Weise inhaltlich mitgeteilt werden."
Urheberrechte sowie Nutzungen aus den Urheberechten werden nicht übertragen. Missbrauch verpflichtet zu Schadenersatz.

Übersichtskarte

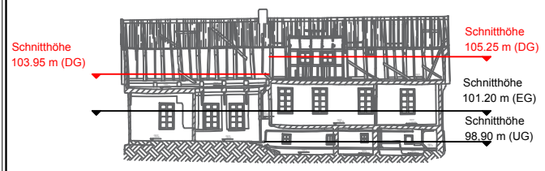

Schnittübersicht

Legende

	Höhe OK +/- 0.00m		Mauerwerk		Schnittlinie
	Höhe UK +/- 0.00m		Naturstein		Gewölbe
RH	Raumhöhe oder Durchgangshöhe		Holz		verdeckte Linie (konstruiert)
FB	Fußbodenbelag		Dachfläche		verdeckte Linie
BRH	Brüstungshöhe (Fußboden bis OK Brüstung)		Schnittfläche allgemein (Wanddicke nicht bekannt)		Dach/Decke
	Treppen Aufstiegrichtung				

Datum	Planerstellung/Änderung
27.01.2018	Schäffler

Dateiname: 20180130_Grundrisse_Dinklage.dwg

Planart: Grundrisse	Maßstab: 1:100	Blattgröße: A3	Blatt: 3/3
Datum: 22.01.2018	Aufmaßverfahren: 3D Laserscanning		

Planinhalt/Darstellung

Grundriss DG

Projekt: Aufmaß Burg Dinklage

Burgallee 4
49413 Dinklage

Auftraggeber:

Kloster Burg Dinklage
Burgallee 3
49413 Dinklage

denkmal3D
Vermessung | Kulturdokumentation | Archäologie

Am Südfeld 18
49377 Vechta
Tel: 04441 - 8538456
info@denkmal3.de
www.denkmal3.de