

4.96
3.70
0.53
0.72

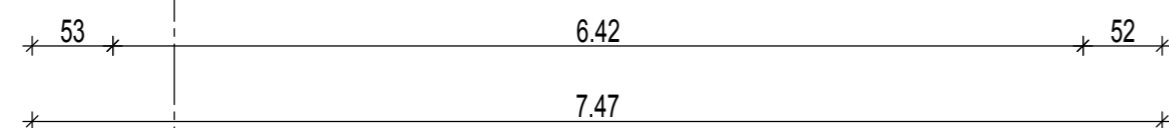
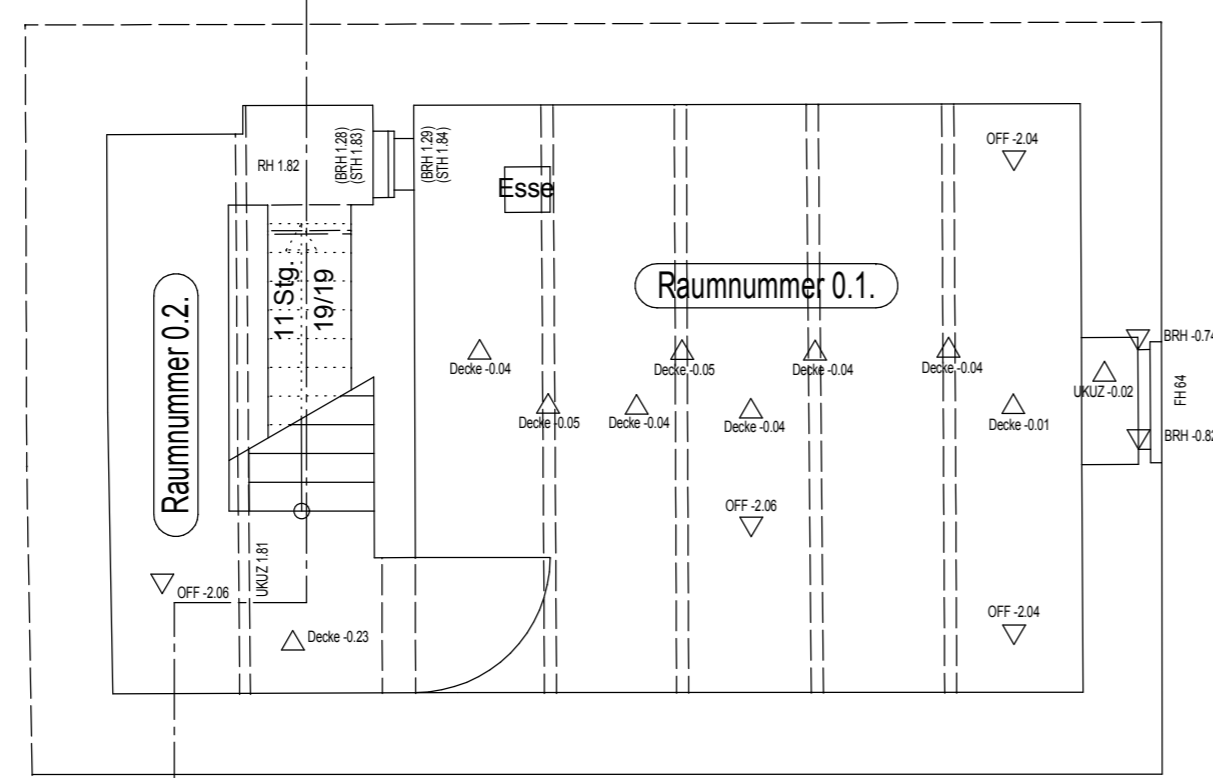
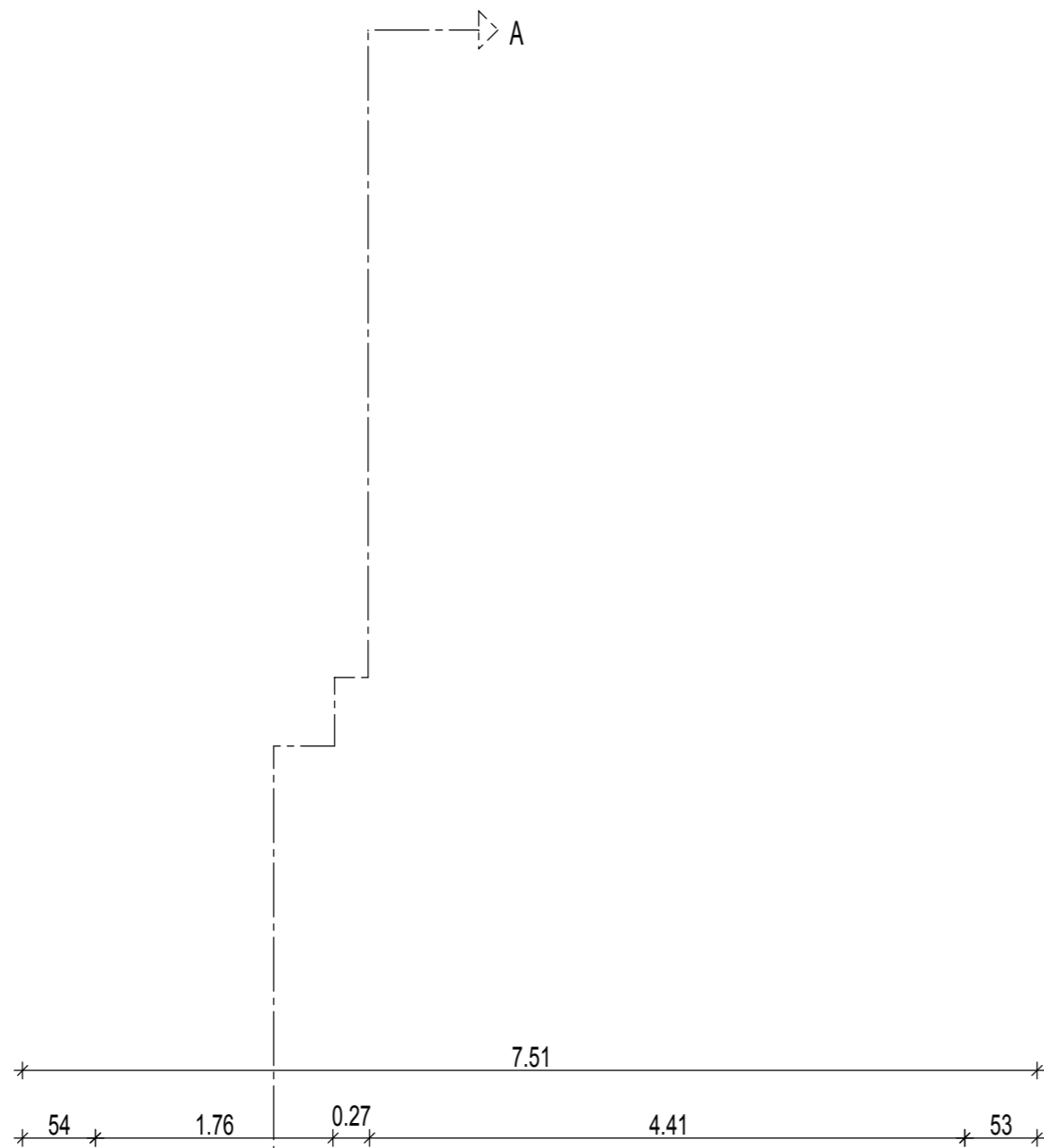

2.11
0.80
0.64
389
4.975
54
54

a		Planerstellung		adh		20.10.2011	
Index:		Änderungen bzw. Ergänzungen		Name:		Datum:	
Plannummer		Architekt	Gewerk	Ph.	Dokumentart	Bauteil	Ebene
							- 1
Studienhaus Uchte - Bestandspläne							
Antragsteller/in: Wohnungsbaugesellschaft Uchte GmbH - Geschäftsführung - Herr Reinhard Schmale Balkenkamp 1 31600 Uchte				Bauvorlageberechtigte/r: hanse architekten - Geschäftsführung - Frau Anke-Doreen Heinze Achtern Styg 16 22549 Hamburg			
denkmalgeschütztes Gebäude mit einmaligen Wandmalereien:							
Auftraggeber: Wohnungsbaugesellschaft Uchte GmbH - Geschäftsführung - Herr Reinhard Schmale Balkenkamp 1 31600 Uchte		Planverfasser: hanse architekten Achtern Styg 16 22549 Hamburg tel 040.430 37 44 fax 040. 430 37 75 heinze@hanse-architekten.de www.hanse-architekten.de		Plan-Nr.: G 03		Auftrag-Nr.: ...	
Restauratorin: Christiane Maier Diplomrestauratorin m.a. Hein-Hoyer-Straße 64 20359 Hamburg				gez. 20.10.2011		Name adh	
Tragwerksplanung:		Technische Gebäudeausrüstung:		Planart: Bestandserfassung		90/91/199/200/201/202/203/204/209/210 211/212/213/214/215/329/331/348/407/1019 1511	
Maßstab: 1 : 50		Projekt: Studienhaus in Uchte Hannoversche Straße 21, 31600 Uchte Grundlagenermittlung / Bestandspläne: Grundriss Kellergeschoss					
Strecke		Bauwerksnummer		Brückennummer		Barcode	
6100		Kilometer		Kennzahl			
*		270,10		*			
H/B = 594 / 841 (0.50m ²)							